

PRZEKRÓJ A-A

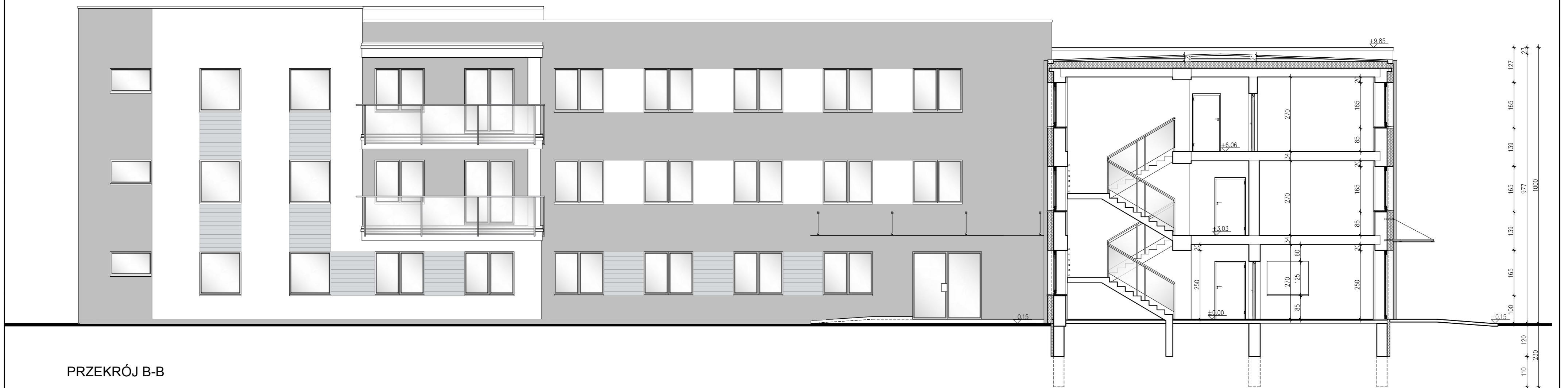

PRZEKRÓJ B-B

 JM STUDIO PRACOWNIA PROJEKTOWA ARCHITEKTURY I KONSTRUKCJI	
Temat: ADAPTACJA BUDYNKU NA POTRZEBY "ZSS" W RĄDZYNE WRAZ Z Opracowanie: BUDOWA NOWEGO SKRZYDŁA NA CELE ADMINISTRACYJNO-BIUROWE	
Adres: RĄDZYNE, UL. KOMUNALNA 6 Obiektu: DZ. NR EW. 39/6 ORAZ 39/7, OBRĘB 03-01	
Branża: ARCHITEKTURA-KONSTRUKCJA	
Data: 2016	
PRZEKROJE I PROJEKT KONCEPCYJNY	
Nr rysunku: 15	
Autorzy projektu: mgr inż. arch. Jacek Markiewicz upr. bud. nr Wa-422/93 w spec. konstr.-budowlanej upr. arch. nr Wa-950/93 w spec. architektonicznej	
Podpis:	
Str. 96	